夢話

◆阿王坐飛機

夢馳

[illegible]

中國人無論如何繁聊、[illegible]

照上面的兩樁事講，阿比西尼亞[illegible]化蕃後的國家，[illegible]我們中華民國，幅員之廣，人口之衆，數倍於阿比西尼亞，文化之盛，生產之多，又是以凡倣阿比西尼亞、那末為什麼受了人家的欺侮，甚至於要唾面自乾呢？唉！氣死氣死！

（註）要非要者、謂要看就看，不要看就不看，換一句話、就是「嘸啥希奇」也、

◆張孝若慘死有感

甯丹

惡僕弒主，初聽好像是一樁駭人聽聞的事件，其實推開一想，一些沒有什麼希罕，我們國內現在士大夫頭銜而死於惡僕之手者，年不可以數字計，[illegible]

◆雨絲風片

雯梅

[illegible]

◆胭脂

[illegible]

㊀賭吃東道（下）

錦浪生

[illegible]

●聞●見●識●餘

森·曲

●項城軼話

[illegible]

談硬裏子人材

孫漱石

戲班中照牛界各戲，[illegible]

息盦織記

長聯

復

作長聯與他聯不同，長聯不能不舖排，故必須長有法，乃能不蹙不支，[illegible]

東遊記（五）

大逸自東京寄

六，住的研究

[illegible]

◆海產續詠

附註

懿深

（九）金線魚

[illegible]

奇情小說 虎窟雙雛

（張倚子）

第九回 [illegible]

郊外旅行

冠生園農場在滬西漕河涇，離市不遠，空氣清潔，設有茶室飯廳，[illegible]

國泰按摩浴室

本室特聘專家設計，[illegible]

招待 王秀英 張秀琴 張玉珍 李潔雲 郎彩弟 王荷上 陳鳳仙

金城土耳其浴室

獨步春申 最大浴室 業已開幕 特別雅潔 地點適中 交通便利 房間新式 清潔衛生 妙齡女子 招待週到 按摩手術 一試便知
地址北京路八三號 中法大藥房對過

□內科陸士諤診例

科目 傷寒 濕熱 痛眼 喘咳 疫痢 血症 勞損 婦科 胎產 調經 帶下 各種雜病

門診 一元 出診 公共租界中央區至西藏路 黃浦灘 法租界至洋涇浜 [illegible]

公共租界蘇州河以北東至提籃橋止 西區 路以西十元五元 [illegible]

時間 門診上午十時至下午三時 出診下午三時至四時
地址 上海英租界跑馬廳汕頭路八十二號門牌內

中央運動場
回力球

一、蘇拉沙 二、依拉格 三、杜禮弗 四、歐拉沙 五、蘇拉伯 六、賈仙多 一、杜樂 二、魁樹 三、爾加 四、白羅地

一、賈甲多 二、依沙蘇拉 三、蘇賀拉 四、泰思達 五、依特浪高 六、沙巴谷 一、右利能 二、伊古成 三、曾登巧 四、色拉伊 五、加拉地 六、亞爾培地

小金鋼鑽

電話專家交白卷

嘉居

[illegible]

㊀胡蝶嫁與電影無關

大藩

在胡蝶結婚的消息尚未透露以前，大家有不少的揣測，說胡蝶在明星公司的合同未滿以前，決不結婚，同時還有人神經過敏的說，胡蝶與潘有聲，不過是一個幌子，將來結婚，一定另有其人，然而現在事實却證明了，胡蝶的對手方，果然是潘有聲，而且潘君自己發表，也說借定了敎堂為結婚地點，結婚本是愛情的結晶，青年男女，[illegible]

◆年糕湯

貓

[illegible]

◆黃慶瀾破產之傳說

神猗

[illegible]

◇戈公振解剖所聞

魚糾

戈公振先生之死，係患盲腸炎，[illegible]

◆花小芳唱似朱素雲

劍晨

[illegible]

㊀瀋陽歸鴻

卓公

[illegible]

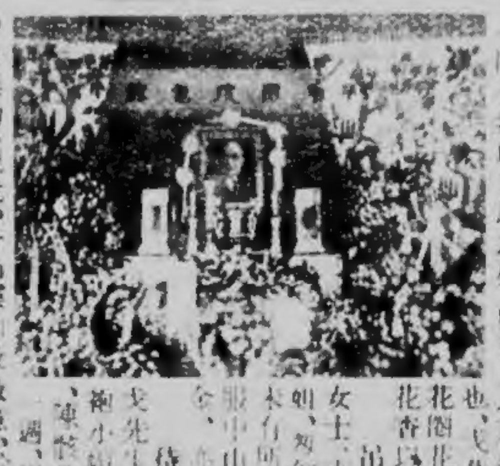

㊀戈殯一吊記

貓庵

[illegible]

Tonbelin 痛必靈

[illegible]

上海新閘路一千零九十五號 新亞藥廠發行

痛必靈 ［止痛新藥］

現代痘疹書專製 壽 一九一四 內服新藥 外用藥膏 白濁新藥 藥效靈驗 功同注射 上海中法大藥房總發行

兒科專藥 宏興鷓鴣菜 南京路五九三號

貴妃按摩院 保證滿意 每位壹元 女子按摩 沐浴

[illegible]

專門花柳皮膚科泌尿科 屠企華醫師

花柳 新久白濁 各期梅毒 橫痃下疳 皮膚 疔瘡癬癩 疥瘡濕疹 寄生虫病 生殖 陽萎早洩 夢遺滑精 性的障礙

診所 [illegible] 診時 上午九時至十二時 下午四時至九時

●中國病理化驗所●

[illegible]